



MONDE. Dans l'est du Zaïre
**Survivants de
la jungle et de
l'oubli**



La communauté internationale avait refusé en décembre la mise sur pied d'une force d'intervention

dans l'est du Zaïre. Pourtant, 100 000 réfugiés rwandais s'entassent à Tingu-Tingu après des mois d'errance dans la forêt équatoriale. Reportage page 6

**Deux voitures
piégées à Alger**

Deux nouveaux attentats à la bombe auraient fait au moins seize morts hier, alors qu'un communiqué attribué aux groupes islamiques armés annonce de nombreux massacres pendant le ramadan. Page 8

FRANCE. Sondages
**Juppé remonte...
pour combien
de temps?**

Confirmé à Matignon et auteur à succès avec «Entre nous», le Premier ministre enregistre une légère baisse d'impopularité depuis décembre. Mais sa cote restera fragile sans décroche du chômage. Page 10

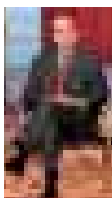

ECONOMIE. Logements
**Bâtiment, une
déprime en béton**

Un peu plus de maisons individuelles mais beaucoup moins d'habitations collectives: au total, les mises en chantier de logements neufs ont reculé de 4,2% l'an dernier, entraînant la perte de 30 000 emplois. Page 19

CULTURE. Cinéma
**Drôles de
Brigands**

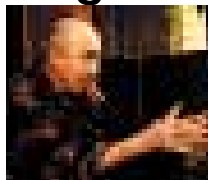

Dans «Brigands, chapitre VII», aujourd'hui sur les écrans, Otar Iosseliani (photo) raconte sa Géorgie natale à travers une fable allègrement comique qui joue avec l'histoire. Critique page 28

TELEVISION. Série-culte
**Alf, pas terrestre
mais extra**

La créature poilue et «captive» venue de Melmac fait le malheur d'une famille américaine... et le bonheur de La Cinquième, qui obtient avec elle ses meilleurs scores d'audience. Page 37

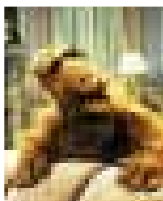

Libération

Crédit foncier: scénarios pour un sauvetage

Les salariés maintiennent la pression



Hier, au siège de la banque à Paris. Les salariés retenaient toujours le gouverneur.

Alors que le personnel occupait toujours le siège du Crédit foncier hier soir, le conciliateur a transmis à l'intersyndicale un texte censé apporter des réponses aux deux exigences des salariés: transparence des informations et gel du plan Arthuis qui prévoit le démantèlement de la banque. Page 2

MERCREDI 22 JANVIER 1997 PREMIERE EDITION NUMERO 4876

Antilles-Réunion-Guyane 10 F, Allemagne 3,20 DM, Autriche 30 Sch, Belgique 45 F, Cameroun 1000 CFA, Canada \$2,75, Côte d'Ivoire 1000 CFA, Danemark 15 Kr, Egypte 7,50 L, Espagne 250 Ptas, Finlande 12,50 Mkf, Gabon 1000 CFA, Grande-Bretagne 1,20 L, Grèce 400 Dr, Irlande 1,50 L, Italie 3000 L, Liban \$1,40, Luxembourg 45 F, Maroc 12 Dh, Norvège 18 Kr, Pays Bas 3,50 Fl, Portugal Cont. 280 Esc, Sénégal 1000 CFA, Suede 20 Kr, Suisse 2,40 F, Tunisie 1,50 Din, USA \$ 3 (N.Y. \$ 2,50)

M 9135 - 122 7.00 F

